

Technicko-investiční oblast

V roce 2006 pořídila NsP Česká Lípa investice v celkové hodnotě 37 mil. Kč, z toho investice z vlastních prostředků představují 3,6 mil. Kč (necelých 10% z celkového objemu), 7 mil. Kč poskytl na investice Liberecký kraj, 1 mil. Kč Město Česká Lípa a 25 mil. Kč se nemocnici podařilo získat, díky podpoře politiků z Českolipska, ze státního rozpočtu. Za tyto peníze nemocnice obnovila a modernizovala vybavení jednotek intenzivní péče.

Za investiční prostředky z Libereckého kraje byly pořízeny především zdravotnické přístroje (mimo jiné ultrazvuky, vybavení laboratoří); nová „serverovna“, bylo obnoveno pracoviště Delta (rekonstrukce řídicí jednotky vzduchotechniky Delta 1,9 mil. Kč) a dále byla zrealizována oprava střechy stravovacího provozu. Za finanční dar od Města Česká Lípa byla částečně modernizována porodnice (– nákup kardiokografu a porodního lůžka). Vlastní prostředky NsP

byly vloženy především do vybavení veřejné lékárny a do modernizace monitorovacího systému na oddělení ARO. Uskutečnila se i řada technických zhodnocení a stavebních úprav např. úpravy v souvislosti s instalací nového počítačového tomografu na radiodiagnostickém oddělení, nebo nákup klimatických jednotek do lékárny.



www.nemcl.cz



Motto:

Lidsky naslouchat, odborně pomáhat

Naše hodnoty:

spokojený klient
týmová spolupráce
profesionalita
komunikace
motivovaný zaměstnanec



Fakta o NsP Česká Lípa:

10 lůžkových oddělení
377 smluvně zajištěných akutních lůžek
122 lůžek následné péče
5 chirurgických operačních sálů
2 gynekologické operační sály
21 392 hospitalizovaných pacientů (2006)
Využití lůžek na 76,1 %
Průměrná délka hospitalizace 4,88 dne (2006, bez LDN)
Porodnice: 903 narozených dětí (2006)
870 zaměstnanců
Roční obrát 547 mil. Kč



www.nemcl.cz

Základní identifikační údaje

Název:

Nemocnice s poliklinikou Česká Lípa

Sídlo:

Purkyňova 1849, 470 01 Česká Lípa

Právní forma:

příspěvková organizace

IČO:

006 73 889

Zřizovatel:

Liberecký kraj

Sídlo zřizovatele:

U Jezu 642/2a, 461 80 Liberec

Zřizovací listina ze dne 24. 4. 2003

Předmět hlavní činnosti:

poskytování ústavní a ambulantní zdravotní péče,
poskytování prostředků zdravotnické techniky a léčiv



Kontakty:

Nemocnice s poliklinikou Česká Lípa – spojovatelka
Tel: 487 954 111; Fax 487 951 468

www.nemcl.cz

Nemocnice s poliklinikou Česká Lípa, příspěvková organizace



Výroční zpráva 2006

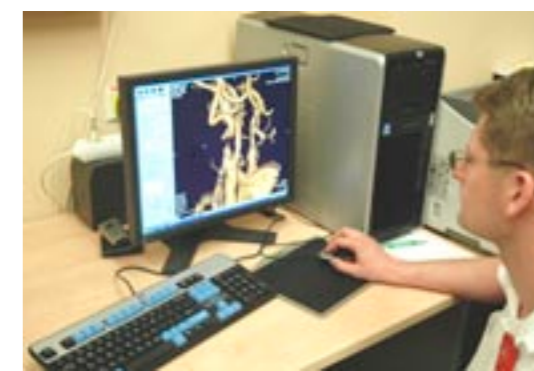

Nemocnice s poliklinikou Česká Lípa je zdravotnické zařízení, které regionu poskytuje lůžkovou i ambulantní péči. NsP slouží nejen pro obyvatele na území okresu Česká Lípa (cca 110 000 obyvatel), ale ve vybraných odbornostech též pro část Děčína. Vzhledem k blízkosti hojně navštěvovaných rekreačních oblastí v okolí České Lípy zajišťuje péči zvýšenému počtu tuzemských i zahraničních rekreatantů.

Veřejná nemocnice byla v České Lípě založena v roce 1892 a provozována jako Městská nemocnice (nemocnice Pod Holým vrchem). V roce 1937 byl přistaven infekční pavilon. Po II. světové válce byl na nemocnici přeměněn bývalý okresní starobinec (stával v blízkosti současné nemocnice) a do něho byla umístěna chirurgie, gynekologie a porodnice. Tento objekt sloužil do r. 1981. Výstavba dnešního komplexu nemocnice začala v roce 1976, otevřena byla v roce 1981. Stavbu prováděly jugoslávské firmy.

